

BORSA İSTANBUL

BİST-100 endeksi haftanın ilk işlem gününü yüzde 1,28 değer kazanımıyla 14.594 puandan tamamladı. BİST-100 endeksinde toplam işlem hacmi yaklaşık 188,2 milyar TL oldu.

Borsa İstanbul'da sektör endekslerinin performansına bakıldığında, en fazla değer kazanan sektör yüzde 6,16 ile finansal kiralama faktoring olurken, en çok değer kaybeden sektör ise yüzde 6,76 ile aracı kurumlar oldu. Bankacılık endeksi yüzde 0,59 değer kaybederken, holding endeksi yüzde 0,17 değer kazanarak günü tamamladı.

PİYASA GÜNDEMİ

Bugün, yurt içerisinde sakin bir veri akışı yakından takip edilecek. 2026 yılı ilk çeyreğine ilişkin AKBNK, ASELS, LILAK ve BIGCH şirketlerinin finansallarını bugün yayınlaması bekleniyor.

Avrupa borsaları haftanın ilk işlem gününü İtalya borsası hariç düşüş ile tamamladı. ABD borsaları ise günü karmaşık bir seyir ile tamamladı.

Japonya Merkez Bankası (BoJ) planlı takvime göre gerçekleştirdiği toplantısı ardından yayımlanan metinde, bankanın gecelik faiz oranında piyasa beklentilerine paralel değişikliğe gitmediği ve faiz oranını yüzde 0,75 düzeyinde koruduğu görüldü. Yapılan açıklamada, Banka'nın, Ortadoğu'da yaşanan gelişmelerin ekonomi ve fiyatlar üzerindeki etkilerini yakından izleyerek politika ayarlamasının zamanlamasını ve hızını dikkatle değerlendireceği ifade edildi.

Yeni işlem gününe bakıldığında, sabah saatlerinde Asya seansında işlem gören endeks ve endeks vadeli işlem sözleşmelerinde, risk iştahında kısa vadede karmaşık bir seyrin devam ettiği izleniyor.

Bugün, global piyasalarda ABD'de açıklanacak olan konut sektörüne ilişkin datalar ve CB tüketici güven endeksi verisi yakından takip edilecek. Gün içerisinde, Avrupa Merkez Bankası (ECB) Başkanı Lagarde'ın yapacağı açıklamalar takibimizde olacak. Ayrıca, Orta Doğu'da yaşanan jeopolitik riskler ve belirsizlikler ile birlikte bu risklere yönelik gelişmeler, açıklamalar ve haber akışları yakından takip edilecek.

DÖVİZ PİYASASI

	Son	Gün %	Haf.%	Ay %
USDTRY	45,0282	0,07	0,36	1,37
EURTRY	52,7779	0,04	-0,21	3,22
GBPTRY	60,9605	-0,02	0,37	3,25
EURUSD	1,1722	0,03	-0,56	1,84
GBPUSD	1,3533	0,19	-0,01	2,07

DÖVİZ SEPETLERİ

	Son	Gün %	Haf. %	Ay %
Döviz Sepeti	48,7409	-0,16	-0,09	1,95
Dolar Endeksi (DXY)	98,4340	-0,10	0,35	-1,71

TAHVİL PİYASASI

Tahvil Faizleri	Son	Ö.Gün	Ö.Haf.	Ö.Ay
TL Referans Faiz	40,0%	40,0%	39,8%	40,0%
Türkiye 2 Yıllık	39,5%	39,8%	39,0%	41,9%
Türkiye 10 Yıllık	28,2%	28,2%	26,5%	28,1%
Almanya 10 Yıllık	3,0%	3,0%	3,0%	3,0%
ABD 2 Yıllık	3,8%	3,8%	3,7%	3,8%
ABD 10 Yıllık	4,3%	4,3%	4,3%	4,3%
ABD10y 2y Farkı	51,6bp	52,1bp	51,7bp	51,8bp

EMTİA PİYASASI

Emtia	Son	Gün %	Haf. %	Ay %
Altın Ons	4.681,8	-0,55	-2,88	4,20
Gümüş Ons	75,5	-0,32	-5,40	8,23
Brent	101,9	1,73	12,66	-4,24
Gram Altın	6.774,2	-0,59	-2,60	5,46

BORSA İSTANBUL ENDEKSLERİ

Performans	Kapanış	İşlem Hacmi	Gün %	Haf. %	Ay %	Yb %
BİST-100	14.594	187.008.499.732	1,3	0,8	14,9	29,6
BİST-30	16.786	126.394.454.340	1,5	1,2	16,1	37,3
BİST Sanayi	18.164	107.913.731.840	1,3	1,8	13,6	29,6
BİST Banka	17.490	24.796.250.914	-0,6	-4,3	12,2	5,7
BİST Tüm	18.268	285.851.491.480	1,1	0,3	13,8	28,7
Son ve Önceki Dönem	Son	Ö. Haf	Ö. Ay	Yılbaşı	Ö. Yıl	
Yab.Takas Oranları (%)	35,32	35,59	36,09	36,28	35,44	

BİST 100 ENDEKSİ

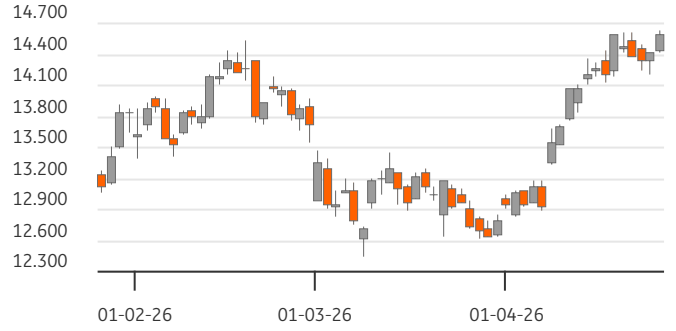

BİST-100 EN ÇOK DÜŞENLER

	Değ.%	Kapanış	Hacim		Hacim	Kapanış	Değ.%
EFOR	-6,55	10,85	5.042,0	SASA	22.085	3,33	5,38
CCOLA	-2,80	74,70	465,1	ASELS	11.985	415,00	5,87
ENERY	-2,60	9,00	1.074,3	ASTOR	10.531	243,60	9,98
ISMEN	-2,54	42,92	371,1	EREGL	4.702	33,60	1,82
SARKY	-2,36	26,52	211,7	BRSAN	2.464	601,50	9,96

BİST-100 PARA GİRİŞİ

BİST-100 EN ÇOK YÜKSELENLER

	Değ. %	Kapanış	Hacim		Hacim	Kapanış	Değ. %
DAPGM	10,00	11,44	1.217,3	SASA	22.085	3,33	5,38
ASTOR	9,98	243,60	10.531,1	THYAO	12.880	320,50	-1,38
BRSAN	9,96	601,50	2.464,4	ASELS	11.985	415,00	5,87
EUPWR	9,96	44,62	1.800,5	KONTR	11.079	10,64	1,04
QUAGR	7,47	4,17	1.350,3	ASTOR	10.531	243,60	9,98

BİST-100 HACMİ EN YÜKSEKLER

	Değ. %	Kapanış	Hacim		Hacim	Kapanış	Değ. %
DAPGM	10,00	11,44	1.217,3	SASA	22.085	3,33	5,38
ASTOR	9,98	243,60	10.531,1	THYAO	12.880	320,50	-1,38
BRSAN	9,96	601,50	2.464,4	ASELS	11.985	415,00	5,87
EUPWR	9,96	44,62	1.800,5	KONTR	11.079	10,64	1,04
QUAGR	7,47	4,17	1.350,3	ASTOR	10.531	243,60	9,98

BİST-100	2024/12	2025/12	2026/03	3 Yıl Ort	Cari
F/K Oranı	10,44	17,03	16,46	14,6%	16,59
PD/DD Oranı	1,25	1,57	1,57	1,5%	1,47
Net Kar Marjı	4,9%	5,0%	5,0%	4,9%	20,5
Aktif Karlılığı	2,2%	1,9%	1,9%	2,0%	4,8
Özsermaye Karlılığı	10,7%	9,8%	9,8%	10,1%	13,7

Endeks ve Döviz Sözleşmeleri	Gün %	Açık Pozis. (AP)	AP Değ.
F_XU0300426	1,25	321.760	-775
F_XAUUSD0426	-1,14	79.198	-11.934
F_USDTRY0426	-0,11	2.208.931	8.566
F_EURUSD0426	0,21	11.962	1.517
F_EURTRY0426	0,25	3.336	276

Ülke	Endeks	Kapanış	Gün %	Haf.%	Ay %
ABD	S&P 500	7.174	0,1%	0,9%	12,6%
	DOW 30	49.168	-0,1%	-0,6%	8,9%
	NASDAQ	24.887	0,2%	2,0%	18,8%
Fransa	CAC40	8.142	-0,2%	-2,3%	5,7%
Almanya	DAX	24.084	-0,2%	-1,4%	8,0%
İngiltere	FTSE	10.321	-0,6%	-2,7%	3,5%
Japonya	NIKKEI 225	60.537	1,4%	2,9%	13,4%



BİST ENDEKSLERİ DESTEK DİRENÇ - HAREKETLİ ORTALAMA - PERFORMANS TABLOSU

Endeks	Kapanış	Destekler		Pivot	Dirençler		Hareketli Ortalamalar			Performans			
		Destek 2	Destek 1		Direnç 1	Direnç 2	5 HO	20 HO	50 HO	Gün. %	Haf. %	Aylık %	Yıllık %
XU100	14.594,01	14.348,53	14.471,27	14.546,62	14.669,36	14.744,71	14.439,78	13.758,89	13.536,37	1,3%	0,8%	14,9%	54,7%
XU050	13.118,48	12.884,19	13.001,33	13.074,30	13.191,44	13.264,41	12.978,38	12.352,13	12.100,10	1,3%	0,8%	15,2%	58,0%
XU030	16.785,92	16.441,12	16.613,52	16.717,99	16.890,39	16.994,86	16.568,61	15.751,31	15.359,78	1,5%	1,2%	16,1%	63,3%
XUSIN	18.164,18	17.890,69	18.027,44	18.141,30	18.278,05	18.391,91	17.885,04	17.108,32	16.788,46	1,3%	1,8%	13,6%	43,9%
XUMAL	20.055,79	19.678,84	19.867,32	19.995,76	20.184,24	20.312,68	20.008,33	19.096,36	18.819,26	0,6%	-0,3%	13,2%	84,6%
XBANK	17.489,79	17.169,61	17.329,70	17.572,56	17.732,65	17.975,51	17.853,07	17.082,90	17.748,76	-0,6%	-4,3%	12,2%	47,4%

BİST 30 HİSSELERİ DESTEK DİRENÇ - HAREKETLİ ORTALAMA - PERFORMANS TABLOSU

Hisse	Kapanış	Destekler		Pivot	Dirençler		Hareketli Ortalamalar			Performans			
		Destek 2	Destek 1		Direnç 1	Direnç 2	5 HO	20 HO	50 HO	Gün. %	Haf. %	Aylık %	Yıllık %
AEFES	19,24	18,80	19,02	19,25	19,47	19,70	19,22	18,16	18,45	0,7%	0,5%	15,0%	14,3%
AKBNK	77,70	75,93	76,82	78,08	78,97	80,23	79,49	75,04	76,69	-0,3%	-5,1%	16,1%	55,7%
ASELS	415,00	382,17	398,58	407,42	423,83	432,67	401,60	376,06	345,58	5,9%	1,7%	25,5%	207,1%
ASTOR	243,60	217,20	230,40	237,00	250,20	256,80	218,64	205,83	194,79	10,0%	18,4%	18,3%	143,5%
BIMAS	752,50	743,50	748,00	756,00	760,50	768,50	756,80	729,03	700,06	-1,0%	-0,5%	12,2%	63,4%
DSTKF	2.810,00	2.356,67	2.583,33	2.739,17	2.965,83	3.121,67	2.538,10	2.154,03	1.805,00	6,7%	22,2%	51,9%	1.348,5%
EKGYO	21,00	20,57	20,79	21,15	21,37	21,73	21,30	20,61	21,62	-0,8%	-3,8%	9,0%	80,3%
ENKAI	106,30	104,77	105,53	106,87	107,63	108,97	106,52	99,48	96,35	-0,2%	-1,1%	17,6%	83,2%
EREGL	33,60	32,60	33,10	33,62	34,12	34,64	33,24	30,81	29,92	1,8%	0,9%	20,4%	49,9%
FROTO	102,60	100,27	101,43	103,37	104,53	106,47	104,08	103,19	107,73	-1,8%	-4,6%	-1,2%	21,9%
GARAN	136,70	134,23	135,47	137,43	138,67	140,63	139,98	134,61	137,16	-0,9%	-5,1%	12,4%	38,6%
GUBRF	544,50	525,17	534,83	544,17	553,83	563,17	526,40	500,88	506,88	2,2%	3,5%	17,7%	83,2%
ISCTR	14,31	14,05	14,18	14,40	14,53	14,75	14,67	14,03	14,42	-1,0%	-4,5%	13,2%	39,3%
KCHOL	205,00	200,73	202,87	206,03	208,17	211,33	206,18	201,20	196,44	-1,0%	-1,4%	6,4%	46,2%
KRDMD	36,90	35,93	36,41	37,11	37,59	38,29	36,54	34,69	32,28	0,1%	0,5%	25,5%	49,3%
MGROS	634,00	626,00	630,00	635,50	639,50	645,00	650,60	634,87	630,38	-0,7%	-3,9%	5,1%	31,5%
PETKM	23,74	22,79	23,27	23,55	24,03	24,31	23,06	21,73	19,94	2,5%	5,6%	23,6%	41,0%
PGSUS	186,00	182,93	184,47	187,13	188,67	191,33	189,80	184,46	187,50	-1,6%	-3,9%	5,1%	-23,5%
SAHOL	98,15	96,18	97,17	98,68	99,67	101,18	99,95	96,33	96,45	-0,7%	-4,6%	11,9%	28,3%
SASA	3,33	3,08	3,20	3,31	3,43	3,54	3,11	2,72	2,54	5,4%	8,1%	42,9%	-20,3%
SISE	47,20	46,09	46,65	47,73	48,29	49,37	47,52	46,32	45,30	-1,4%	-1,4%	5,2%	36,4%
TAVHL	302,00	291,50	296,75	303,25	308,50	315,00	308,70	319,28	313,91	-2,0%	-3,2%	3,2%	28,5%
TECELL	116,60	112,73	114,67	115,93	117,87	119,13	115,60	112,67	113,49	2,0%	-0,9%	9,6%	32,8%
THYAO	320,50	316,00	318,25	322,50	324,75	329,00	324,85	312,81	306,51	-1,4%	-2,4%	9,0%	3,3%
TOASO	297,00	290,00	293,50	297,00	300,50	304,00	293,30	281,65	288,09	0,5%	1,7%	6,2%	56,3%
TRALT	45,70	44,79	45,25	46,15	46,61	47,51	47,19	45,04	49,57	-2,0%	-5,6%	12,1%	71,0%
TTKOM	64,30	63,00	63,65	64,55	65,20	66,10	64,74	61,75	63,28	0,1%	-3,2%	9,9%	18,6%
TUPRS	274,00	268,00	271,00	273,25	276,25	278,50	262,90	258,78	242,88	1,9%	7,5%	13,9%	136,7%
VAKBN	32,92	31,95	32,43	33,19	33,67	34,43	33,62	32,92	35,13	-1,7%	-5,0%	6,1%	54,8%
YKBNK	37,60	36,97	37,29	37,71	38,03	38,45	38,09	36,65	37,53	-0,1%	-2,9%	13,3%	59,9%





BİST 30 HİSSELERİ TEMEL VERİLER

Hisse	Çarpanlar		Piy.Değ.(Mn USD)		Karlılık				Büyüme			Borç.	YP
	F/K	PD/DD	Cari	Son Bilanço Dönemi	Aktif Karlılık	Özser. Karlılık	FAVÖK Marjı	Net Kar Marjı	Net Satış Çeyrek	FAVÖK Çeyrek	Net Kar Çeyrek	Net Borç /FAVÖK	Net Poz. (Mn USD)
AEFES	12,72	1,05	2.540	2.170	2,0%	8,2%	13,5%	-4,8%	-19,8%	-52,4%	-	1,40	-263
AKBNK	7,06	1,30	9.008	8.468	2,0%	20,8%	-	26,7%	10,7%	-	30,3%	-	-373
ASELS	63,19	7,56	42.190	24.650	8,0%	13,8%	27,5%	20,4%	170,3%	195,0%	284,0%	0,30	528
ASTOR	31,70	7,31	5.420	2.722	16,9%	25,3%	29,6%	22,2%	74,1%	55,4%	6,0%	-0,71	144
BIMAS	24,23	2,73	10.066	7.510	5,8%	11,7%	6,8%	3,5%	15,9%	-0,4%	39,9%	0,89	7
DSTKF	248,73	76,74	20.883	4.316	10,4%	44,8%	94,1%	66,8%	-0,9%	3,3%	9,6%	3,53	-112
EKGYO	16,68	0,61	1.779	1.812	1,6%	3,7%	22,7%	-19,7%	142,2%	148,3%	-	3,09	3
ENKAI	17,63	1,71	14.219	11.038	8,4%	11,1%	20,9%	20,8%	6,6%	18,4%	-7,5%	-6,28	667
EREGL	459,55	0,82	5.244	3.890	0,1%	0,2%	12,2%	-3,1%	15,2%	57,4%	-	2,10	-40
FROTO	10,59	2,31	8.027	7.585	7,7%	22,2%	6,2%	4,7%	31,1%	24,9%	38,3%	1,90	-2.184
GARAN	5,19	1,29	12.800	14.061	3,4%	28,6%	-	27,3%	16,6%	-	-12,7%	-	794
GUBRF	34,47	6,10	4.055	2.712	9,0%	20,4%	19,1%	7,9%	31,9%	9,6%	-33,6%	-0,04	-50
ISCTR	5,30	0,84	7.976	8.218	1,7%	18,1%	-	30,3%	25,4%	-	64,9%	-	-123
KCHOL	23,63	0,77	11.590	9.987	0,4%	3,2%	7,4%	1,0%	16,5%	0,5%	0,0%	4,29	-45
KRDMD	-	0,50	642	460	-1,4%	-2,2%	13,8%	-3,9%	15,3%	35,2%	-	0,84	-369
MGROS	17,75	1,45	2.559	2.205	3,2%	8,4%	7,1%	0,9%	10,3%	-16,0%	-72,2%	0,14	7
PETKM	-	0,94	1.341	960	-6,5%	-14,6%	-6,9%	-21,6%	13,9%	-	-	-	-1.072
PGSUS	6,76	0,80	2.073	2.236	4,0%	14,3%	17,2%	1,1%	-24,2%	-62,5%	-96,1%	4,35	-629
SAHOL	54,35	0,57	4.596	4.128	0,1%	1,0%	10,8%	1,4%	17,2%	73,9%	575,0%	2,48	-314
SASA	-	0,95	3.253	2.842	-7,0%	-14,1%	11,9%	-82,3%	-1,2%	-21,7%	-	18,62	-3.391
SISE	14,64	0,60	3.223	2.743	1,9%	4,1%	5,8%	6,6%	15,4%	-49,2%	182,6%	6,41	-279
TAVHL	70,14	1,42	2.446	2.519	-1,4%	-4,3%	21,4%	-16,3%	-13,5%	-13,6%	-	3,40	-347
TECELL	14,57	0,99	5.719	4.779	3,7%	7,0%	43,7%	6,3%	17,6%	1,7%	-22,6%	0,50	-1.036
THYAO	3,74	0,49	9.861	8.645	7,0%	14,9%	14,9%	14,0%	-6,4%	-36,9%	-33,7%	3,13	-6.441
TOASO	17,78	2,47	3.311	2.881	5,7%	13,7%	3,7%	4,2%	49,0%	134,9%	348,8%	3,35	103
TRALT	35,66	3,42	3.263	3.062	9,1%	10,1%	35,4%	-12,9%	-36,0%	-41,7%	-	-3,71	119
TTKOM	9,79	1,06	5.017	4.695	5,9%	11,4%	38,6%	2,2%	28,6%	4,8%	-83,9%	0,59	-74
TUPRS	17,88	1,45	11.770	8.289	5,0%	8,0%	7,0%	3,3%	5,1%	-19,9%	-36,7%	-0,92	12
VAKBN	4,66	1,01	7.278	7.098	1,5%	25,9%	-	32,8%	48,6%	-	136,2%	-	-85
YKBNK	6,74	1,24	7.081	7.138	1,7%	21,0%	-	11,9%	11,2%	-	-38,4%	-	109

TEMETTÜ TAKVİMİ

Kod	Piyasa Değeri (Bin TL)	Net Kar (Bin TL)	Brüt Tem. Tutarı (Bin TL)	Tem. Dağ. Oranı	Hisse Başına Brüt Tutar	Hisse Başına Net Tutar	Tem. Verimi	Tem. Dağıtım Tarihi	Tem. Ödeme Kalan Gün	Tem. Ödeme Bilgisi
YUNSA	4.128.000,00	378.465,13	175.428	46,35%	0,37	0,31	4,25%	27.04.2026	0	27.04.2026
MSGYO	4.007.122,05	62.594,26	200.000	319,52%	0,43	0,43	4,99%	28.04.2026	1	28.04.2026
NETCD	18.577.200,00	868.164,23	600.000	69,11%	4,38	3,72	3,23%	30.04.2026	3	30.04.2026
ALARK	41.368.500,00	-1.223.149,00	1.328.145	-108,58%	3,05	2,62	3,21%	04.05.2026	7	04.05.2026
EGGUB	12.400.000,00	715.392,92	250.000	34,95%	2,50	2,13	2,02%	04.05.2026	7	04.05.2026
KFEIN	1.791.325,00	47.295,63	4.000	8,46%	0,02	0,02	0,22%	04.05.2026	7	04.05.2026
ECILC	60.748.299,00	2.088.766,00	1.200.000	57,45%	1,75	1,49	1,98%	06.05.2026	9	06.05.2026
ECZYT	40.582.500,00	820.434,25	600.000	73,13%	5,71	4,86	1,48%	06.05.2026	9	06.05.2026
MAVI	34.434.150,08	2.293.527,00	1.329.252	57,96%	1,67	1,42	3,86%	06.05.2026	9	06.05.2026
NTGAZ	8.625.000,00	900.596,28	600.000	66,62%	0,87	0,74	6,96%	06.05.2026	9	06.05.2026



ŞİRKETLERDEN HABERLER

AHGAZ	27.04.2026 22:15 Ahlatıcı Doğal Gaz Dağıtım Enerji Ve Yatırım A.Ş. 27.04.2026 Tarihli Pay Geri Alım İşlemleri Haberin Devamı
AHGAZ	27.04.2026 22:13 Ahlatıcı Doğal Gaz Dağıtım Enerji Ve Yatırım A.Ş. 2025 Yılı Faaliyet Raporu Haberin Devamı
ENERY	27.04.2026 22:10 Enerya Enerji A.Ş. 2025 Yılı Faaliyet Raporu Haberin Devamı
OYYAT	27.04.2026 20:36 Oyak Yatırım Menkul Değerler A.Ş. 2025 Olağan Genel Kurul Toplantısı Kar Dağıtım Sonucu Haberin Devamı
OYYAT	27.04.2026 20:19 Oyak Yatırım Menkul Değerler A.Ş. . 2025 Yılına İlişkin Olağan Genel Kurul Toplantısı Sonucu Haberin Devamı
KLYPV	27.04.2026 19:58 Kalyon Güneş Teknolojileri Üretim A.Ş. Kar dağıtım önerisi hk Haberin Devamı
KLYPV	27.04.2026 19:54 Kalyon Güneş Teknolojileri Üretim A.Ş. 2025 Yılı Olağan Genel Kurul Toplantı Çağırısı Haberin Devamı
BOBET	27.04.2026 18:44 Boğaziçi Beton Sanayi Ve Ticaret A.Ş. Pay Geri Alım Programının Revize Edilmesine İlişkin Yönetim Kurulu Kararı Hakkında Haberin Devamı
ALARK	27.04.2026 18:35 Alarko Holding A.Ş. Genel Kurul Kararlarının Tescili Haberin Devamı
ANHYT	27.04.2026 18:27 Anadolu Hayat Emeklilik A.Ş. Konsolide Sorumluluk Beyanı (Finansal Tablolar, Dipnotlar ve Faaliyet Raporu) Haberin Devamı
ANHYT	27.04.2026 18:27 Anadolu Hayat Emeklilik A.Ş. Konsolide Olmayan Sorumluluk Beyanı (Finansal Tablolar, Dipnotlar ve Faaliyet Raporu) Haberin Devamı
ANHYT	27.04.2026 18:26 Anadolu Hayat Emeklilik A.Ş. 31.03.2026 Ara Dönem Konsolide Faaliyet Raporu Haberin Devamı
ANHYT	27.04.2026 18:26 Anadolu Hayat Emeklilik A.Ş. 31.03.2026 Ara Dönem Konsolide Olmayan Faaliyet Raporu Haberin Devamı
TAVHL	27.04.2026 18:21 TAV Havalimanları Holding A.Ş. TAVHL Faaliyet Raporu Haberin Devamı
AGHOL	27.04.2026 18:16 AG Anadolu Grubu Holding A.Ş. Genel Kurul kararlarının tescil edilmesi Haberin Devamı
DENIZ	27.04.2026 18:12 Denizbank A.Ş.,Gelecek Varlık Yönetimi A.Ş. İhale sonrası Devir ve Temlik İşlemlerinin tamamlanması hk Haberin Devamı
FZLGY	27.04.2026 18:11 Fuzul Gayrimenkul Yatırım Ortaklığı A.Ş. Taşınmaz İhalesine Katılım Hak Haberin Devamı
VAKFA	27.04.2026 17:36 Vakıf Faktöring A.Ş. Vakıf Faktöring A.Ş. Olağan Genel Kurul Toplantısı Sonucunun Tescili Haberin Devamı
OSMEN	27.04.2026 16:48 Osmanlı Yatırım Menkul Değerler A.Ş.,Mistral Gayrimenkul Yatırım Ortaklığı A.Ş.,Katılmevim Tasarruf Finansman A.Ş.,Cem Zeytin A.Ş. Hak Kullanımı Haberin Devamı
GOKNR	27.04.2026 16:45 Göknur Gıda Maddeleri Enerji İmalat İthalat İhracat Ticaret Ve Sanayi A.Ş. Pay Alım Satım Bildirimi Haberin Devamı

ING Yatırım Menkul Değerler A.Ş.

Unvan : ING Yatırım Menkul Değerler A.Ş.
Adres : Reşit Paşa Mahallesi Eski Büyükdere Cad. No:8 Kat:10 34467 Sarıyer/İstanbul
E-Posta : ingyatirim@ingyatirim.com.tr
Tel : 0850 222 0 600

YASAL UYARI

Bu Bülten; bir veya daha fazla sermaye piyasası aracı veya bunları ihraç eden ortaklıklar ve kuruluşlar ile piyasa eğilimleri hakkında, belirli bir kişiye veya mali durumları, risk ve getiri tercihleri benzer nitelikteki bir gruba yönelik olmamak kaydıyla, ING Yatırım Menkul Değerler A.Ş. müşterilerine ve/veya dağıtım kanallarına yönelik olarak ING Yatırım Menkul Değerler A.Ş.'nin anlaşmalı olduğu dışarıdan hizmet sağlayıcı kuruluşlar tarafından hazırlanmakta olup, Bu Bülten içerisinde sunulan bilgi, analiz, veri ve yorumlar yatırım danışmanlığı faaliyeti kapsamında değildir. Bu Bülten; genel nitelikte yorum ve tavsiye sunulması amacıyla, sermaye piyasası araçlarının mevcut veya gelecekteki fiyat veya değerlerine ilişkin araştırmalardan veya diğer bilgilerden yararlanılarak genel yatırım tavsiyesi olarak hazırlanmaktadır. Yatırım danışmanlığı hizmeti, yetkili kuruluşlar tarafından kişilerin risk ve getiri tercihleri dikkate alınarak kişiye özel sunulmakta olup, genel yatırım tavsiyeleri ise kişiye özel olmayan yatırım stratejileri veya tavsiyeleri içermektedir. Bu sebeple, Bu Bülten içerisinde sunulan bilgi, analiz, veri ve yorumlar mali durumunuz ile risk ve getiri tercihlerinize uygun olmayabileceği gibi, sadece Bu Bülten'e dayanılarak yatırım kararı verilmesi beklentilerinize uygun sonuçlar doğurmayabilir.

